大光報

廣州版 (總社)

登記證：京警粵字第二〇四號

社長：陳錫餘

址址：廣州光復中路七十四號

電話：編輯部：一五七四三 經理部：一五七四三 營業部：一八八五 電報掛號：廣州 七四一一

粵南版：廣東湛江市赤坎光復路

粵北分館：廣東韶關風度中路九十二號

粵東版：廣東汕頭市昇平路四十七號

瓊南版：廣東海口新華路十一號

今日出紙兩大張

報費每份售國幣拾萬元（外埠另加郵費）

中華民國二十八年七月七日創刊

郵紙第三〇四七號

律師羅永榮 岑君謨 代蘇寶昌催告 惠愛東路三六五號業主魏如盛收租公告

據稱：「本人向魏如盛租到本市惠愛東路三六五號樓下舖業乙間，經訂立租約交租無異，詎近來該業主不到收租，誠恐藉詞取舖，請代登報催告及去函該業主代理人謝祚蔭律師即來收租，否則不負延欠責任。」等語前來，除分函外，合代登報催告如上。

羅律師事務所：長堤大馬路三二六號三樓 電話：一四三八九

岑律師事務所：長堤大馬路一二五號二樓 電話：一七九二一

廣州市立第二中學教員主辦 高中 初中 升 中暑期補習班招生 廣告

(一)報名日期：即日起 (二)上課日期：七月十二日 (三)上課地點：1.應元路市二中 2.萬福路廣南中學內 3.大成路賢樂里培群小學內

國立中山大學招生

本大學招考三十七年度各院系一年級新生暨代辦招考中央、武漢、北洋、四川、湖南、貴州、雲南、蘭州各大學及社會教育學院、南寧師範學院新生(一)報名日期定七月十三日至廿三日(二)考試日期甲丙兩組定八月二三兩日乙組定八月五六兩日(三)考試地點在石牌本校(四)取閱簡章須繳印刷費一萬元函索者須加付繕妥地址信封及貼足郵票以便寄發

教育部立案 南方商業專科學校招生

本校招考：(一)會計學系(二)銀行學系(三)財務行政學系(四)工商管理學系新生各五十名均二年畢業簡章任索。報名日期：七月十五日起至考試前二日止。報名地點：一、廣州東沙路本校，二、廣州惠愛東路開越中學。考試日期：七月二十六日上午八時起。考試地點：廣州市東沙路本校。

校長 許崇清

中央信託局粵桂閩區敵偽產業清理處公告

業工字第八七五號

查本處接收廣東省建設廳移交前偽建設廳之安全號兩船一艘現泊沙面東橋附近依奉函對處理合行公告如與該輪有業權關係者仰於公告日起十天內(由七月十一日至七月二十日止)攜同一切有效證件前來本處申請核辦逾期不予受理並即提請本區處理敵偽產業審議委員會沒收處理特此公告

中華民國卅七年七月十一日

處長 趙晚屏

廣東出征軍人家屬聯誼會改選委員會通告

本會奉令[illegible]於本年七月六日[illegible]長也夫省黨部派呂主任幹事尚樺蒞會指導當經[illegible]決[illegible]改選委員劉允華羅天白劉建東黃明駱志雄[illegible]進行新舊會員登記請各軍屬及全體會員攜同出征軍人證明文件(舊會員並帶會員證)於七月十一日起至七月廿五日止到廣州文德東路十號本會辦理登記(外埠軍屬會員可將證明文件掛號寄會申請登記)不收費用除呈報外特此通告

交通部公路總局第三區公路工程管理局公告

穗監字第1980號

遵奉公路總局午東工省京字(08122)號電各省區國道養路費征收率及過渡費率自七月一日起調整如下：廣東區貨車每噸公里(12.600)元大客車每座公里(840)元營業小客車每車公里(4.200)元甲等渡費(378.000)元另加半加侖汽油費乙等渡(378.000)元福建廣西區貨車每噸公里(9.600)元大客車每座公里(240)元營業小客車每車公里(3.2.0)元甲等渡(288.000)元加半加侖汽油費乙等渡(288.000)元除飭本局各站所遵照實施外合行公告週知

中華民國三十七年七月十日

局長 王節堯

國營招商局廣州分局為檢驗海滬貨緊要啟事

查海天輪由廈門運來海滬殘貨前經登報通告請各貨主到本局貨倉會同晏得巨驗貨師驗貨其能依期到驗者固多然有一部份貨主地址未詳無從通訊而未依期到驗者亦屬不少設有下列貨物「華洋什貨，書籍文具，電燈用棉織品，絲走頭膠布帶，腳踏車零件，肥皂，搪磁器具，汽車胎，熱水瓶膽，手雷筒等」倘未獲提前驗畢請各貨主爲自身利益計從速携同提單保險單及發貨單到本局大南口貨倉會同辦理至已驗之貨請隨時到本局業務課辦理提貨手續幸勿再延爲荷

空運旅行社

長堤大馬路一二三號

電話：一八零五八

本社代售：中國航空公司 中央航空公司 香港航空公司 穗港客票

省港機票 專差送到 電話定購 不用勞駕

華僑出國赴美 定購飛機客票

可在廣州分社 無庸跋涉往港

票價祇照原值 信譽保無濫取

代辦護照簽証 專車迎送登機

一本利人宗旨 完全義務代勞

委託無論繁簡 辦理一樣忠誠

如蒙委託任務 保証滿意難忘

總社：香港德輔道中廿號

省梧定期班 寶昌柚木新渡新航啓事

本行經營之寶昌渡航行省梧線向以忠誠為社會服務深獲各界好評現為適應環境需求起見不惜重資費時數月從新裝造柚木大渡一艘內部設備專聘名師設計務求華麗時代化座位舒適招呼週到護航實力並備快輪拖引保證安全快捷依期順利付搭諸君幸祈留意。

準定國曆七月十二日農曆六月初六日正午十二時開往梧州

省泊：愛羣對面聯興大碼頭 梧泊：和安躉

榮昌船務行啓 地址廣州長堤一六七號三樓 電話一四二三

中華書局

大量供應

國定本教科書 審定本教科書 教法指引 參考圖書 應有盡有 貨備充足

(特點) 根據最新標準 取材審慎周詳 印刷清晰精美 裝訂堅固耐用

小學中學 師範職業 專科大學 各級具備

歡迎學校採用 同業批發

發行所 中華書局 全國各地

廣州分局 地址：漢民北路一五八號

廣州西村美華中學 奉准增辦高級中學招 升高中 初中 高小 夏令生

本校爲教會學校開辦已二十六年現奉廣州市教育局本年七月五日教(37)(三)中字第四九七〇號指令核准設高中現設夏令班(一)班級：升高中。初中，高小各級，(二)上課：七月十二日即日報名，(三)新生入學試：八月九日，(夏令班免試入學)(四)校址：西村美華路(第四路長途車可直達)，(五)校舍宏敞膳宿俱備簡章函索

董事長 譚沃心 校長 周振光

專家補習 理化實驗 鶴鳴習學校暑期

新得好，即是好，額滿了，便止截；升大學，英數理化班，又開課了；升高中，升初中，歷史悠久，長年開設，教授任教

上九路六十四號

國立政治大學招生

(一)本校廣州招生辦事處及報名地點設在應元路廣東省地政局內(二)報名日期七月廿五、廿六、廿七日三天(三)報名費原訂二十萬元改訂五十萬元(四)筆試日期七月卅、卅壹日兩天地點臨時公佈 簡章備索

廣東省警保處公告

本處現遷越華路廣州綏靖公署舊址辦公本處原駐南堤舊址範圍內之產房地除與本處訂有租約及確定業權者由本處遷讓交回管業外其餘房地即交由廣州市政府查照辦理希該地段業主逕呈廣州市政府申請發還管業手續特此登報週知

兩廣鹽務管理局招投工程

本局擬在本省電白縣博賀港建築鋼筋三合土碼頭一座凡有意承建大規模之碼頭工程及富有水上工程經驗之廠商如有意承投可於七月十二日至十三日攜同履歷證件到廣州長堤一八三號基泰工程司事務所登記審核合格者可於七月十四日領取圖說標函等件并決定於七月廿八日下午三時在本局當衆開標

兩廣鹽務管理局啓

廣州市政府招商承建小北三眼井平民住宅工程通告

住宅房屋四棟廁所乙座工程凡經工務局認可之甲等營造商有意承投者可於七月十二日以前到本府地政局第四科取閱圖樣章則依時競投可也

本府定期於七月十五日下午四時在本府大禮堂當衆開投承建小北三眼井平民住宅

廣州市四川同鄉會通告

茲經本會理監聯席會議決自即日起開始新舊會員總登記至本(七)月二十日截止並設總登記處于清水濠四川會館內同鄉會辦公處設分登記處于(一)西堤二馬路四川飯店(二)太平北聚興誠銀行(三)太平南和成銀行總務處(四)太平南群福公司二樓(五)抗日東路川粵行凡我旅穗各界同鄉務希踴躍前往各登記處參加登記以便訂期召開會員大會共策福利事宜爲荷

置業聲明

本堂憑中買受厚裕堂林厚裕自置坐落本市太平分局太平南路門牌第四十四號舖業全間經交定立帖訂期國曆本月十九日立契交易如有任何轇轕請期前向賣主理妥交易後與本堂無涉

合利堂啓

律師黃孟慷代徐嘉德堂置業聲明

據稱本堂憑中價買羅厚德所有坐落漢民分局段內天馬青雲巷十一號吉屋一間所有磚瓦木料裝修門楊抽水燈水喉及一切附屬物俱在價內界址均照土地登記圖証爲準經立貼交定準期七月二十二日立契交易如對上開物業有任何權利轇轕及法律關係請於期前與出賣人理妥一經交易與承買人無涉除標貼外特登報聲明如右

事務所文明路青雲橋海鵝巷一號電話一五三〇六

鄧冠雄律師代德昌堂張安買受抗日中路四十三號舖業聲明

據稱本人憑中買受合興堂黃煒(即黃君前)與積善堂伍秉常向雷英雷質生等買受吉地二段由該堂自建舖業乙間坐落本市陳塘分局抗日中路門牌第四十三號(原日三十七號)所有上蓋連地四圍牆壁門扇閘格窗戶鐵閘倉庫欄櫃電燈水喉水厠等一概俱全經交定立帖訂期本年六月十六日立契交易請代爲聲明如有債權債務或共有關係及一切法律未清務希于交易期前向賣律師事務所書面聲明並從速與賣主理妥一經交易概與本人無涉等情除標貼及通告外合代聲明如右

事務所：文德東路十一號二樓電話一二一一四

律師羅榮恩(代)黃德昌催告譚惠珍收租公告

據稱「本人向譚惠珍租到逢源中約十九號樓下屋業一間經訂立租約交租向安無異詎近來該業主不到收租誠恐藉詞欠租請代登報催告及去函該業主代理收租人譚教敏即來收租否則不負延欠責任」等語前來除去函外合代登報催告如上

事務所一德路二五六號三樓

律師張援超代廣州中國農業機械公司買地聲明

據稱本公司訂買張嗣貴張錦思張善寰張桂芳張志桓張國賢張廣鎏張榮佩張永存張世平張雄張義等所有吉地六大段坐落本市白蜆殼公和鄉測量第十五區第八段內各段面積悉依登記附圖定期本月廿日交易如有轇轕速與賣主理妥交易後概與本公司無涉特代聲明

事務所：榮欄路西榮巷十七號電話一一二六五

黃喜亭律師代孔竹侶祖重厚堂失契聲明

據該祖值理孔憲榜慶波慶妹等委稱：本祖於淪陷期間遺失祖田地契證圖章等件計(一)番禺縣屬新塘田一畝二分(二)大龍崗田三分(三)新塘東田七分(四)豬兜田一畝二分(五)沙下田三畝(六)鏵柵尾田一畝八分(七)鳥麥林園田一十六畝一分(八)西邊園地九分(九)西邊園西地九分(十)蠔面地九分(十一)大龍崗地九分(十二)坑尾鳥石地一畝(十三)大園地三分(十四)重厚堂沙下田三畝上開遺失田地契證除向地政機關依法聲請補領外特此聲明作廢合代聲明如上

黃律師事務所：廣州市惠愛中路一七〇號達名里 電話一四七六一號

謝

先夫光庸六月廿七日出殯辱承諸親友親臨執拂厚賜賻儀歿存均感哀此鳴謝

謹擇七月十三日上午八時至十二時在大德西路一百五十六號粵光殯殮公司設靈家奠

未亡人錢吳秀英泣血頓首

律師岑君謨代區貞買受永康里廿八號屋業聲明

據稱：「本人憑中買受四勝堂前向朱明買入本市西禪分局永康里廿八號屋一間經交定落帖定期本年七月二十日交易如有華洋轇轕或一切權利主張請於期前與賣主理妥一經交易概與本人無涉請代登報及標貼聲明」等情前來除代標貼外合代登報聲明如上

事務所：長堤大馬路一二五號二樓 電話一七九二一

晉中大規模主力戰
豫東國軍再獲大捷
襄陽保衛戰仍在激烈進行中

【本報漢口特派員織雲十一日發專電】襄陽保衛戰，持續在激烈進行中。漢口基地空軍今先後在襄陽以南，以西之潭溪湖、武山等處，炸斃匪軍四百餘名，并在襄陽東北之三角沙洲附近，將五百餘名渡河進犯之匪全部擊潰。

中原國軍應繼續追擊
免令殘餘退入華北
傅作義主張即反攻東北
撥出美援協助難民還鄉

省級下主計員
由省直接指揮
行政院臨時會議決定

張伯苓指陳北方軍事好轉

監院今復會
討論大法官考委名單
總統定今日招待監委

國民黨外交委會決定
對蘇對日態度
採取行動早日召開和會

田炯錦將任考選部部長

連環圖畫核准數種

酷熱令人不耐
立委說不如歸
近日離京者已達百人

立院預算會昨繼續開會

東北戰局沉寂
魏意土地改革
隊協助農民收割小麥
教授講學學術風氣濃厚

會曉峯任黨務委員

台大解聘百餘教授

日劫我財物法越願歸還

莫德惠病滯青島

天邊孤城
高糧每斤五百多萬
樹葉食盡苦不堪言

就地協助政府
人數三四千經費尚無着
孫科指出動員工作不夠
總統電勉戡亂委員

耕者有其田
桂省務求達成目的

湘省增糧計劃
已被水災破壞
濱湖各縣份盡成澤國

津市參會緊急決議
請撤金管局
無益民生有擾商民

美金庫券
償付率未定

晚報無出處
京報販休息

飛加爾各答
世運籃球隊

七五事件經過目擊記
特派員　子毅

社論
湛江市被匪突襲事件

湛江市於十日晨爲匪徒所襲，中央中國兩行均被劫掠，匪徒騷擾約四小時，由三時餘起至七時卅分即全部潰退，按其騷擾的經過，無疑屬於擾亂人心的一種技倆，大企圖是沒有的。

不過，湛江究竟是本省的重要城市，在商業和政治上言，都居於重要地位，湛江的被掠，即使屬於騷擾性質，但其影響亦很重大：第一，我們證明了過去所謂匪徒祇騷擾鄉村，不騷擾城市的判斷應該有所改變了；第二，匪徒的力量，雖經半年來的清剿，但其潛力仍在滋長，我們決不能以表面的安靜，即判爲匪力已消失。第三，廣東雖有安定區之名，但匪力的暗中潛在，仍屬心腹大患。第四，由於湛江的被突襲，我們更應要嚴重注視其他城市的治安問題。尤其因爲湛江的被突襲，我們應要視爲我們的嚴重警告。這就是說：如果我們不認眞注意防務，那末，每一個城市，不能說永遠沒有同樣的危險。

湛江市發生被襲的事實後，我們應當要感到加強保衛力的必要，我們不祇要注意那些有組織的大股匪徒，同時也應注意零星小股的散匪，尤其匪徒的技倆，向來都不注重奪取城市，而祇是企圖騷擾城市。湛江市的四小時騷擾經過，很可以證明匪徒的目的爲如何。故我們對於保衛的方式，就不祇要對大股匪徒加注視，而那零星小股，潛在爲患的匪徒，也要一樣加以注視，我們必需使防衛方面毫無漏洞，確保治安無虞。

在半年來，廣東剿匪的努力，是有成績的，負責的當局們的勞績，確然有不可抹殺的地方，但是，過去的成績，大抵仍偏在於驅除，卻沒有做到清剿，匪徒行動飄忽，避重就輕，此剿彼去，化整爲零，故即使治安的表面，有良好的趨向，然實際上則匪力仍然潛在，偶有漏洞，即又釀成事端，如同湛江市的被襲，很顯然就是零碎小股的集合，而又證明過去的剿匪，仍未能做到認眞澈底的一步，故在這一同湛江市的被襲事件發生後，我們認爲這正是我們的一個最良好的警惕，我們今後剿匪應該把重點加在清剿兩個字上面，我們不應該見匪徒他竄，便認爲清剿的工作業已完成。

自然，城市和鄉村，原是同等重要，鄉村的被騷擾與城市的被騷擾，都會使人民感受同樣慘酷痛苦，故我們如說到保衛兩個字，一定需要城市與鄉村並重。可是，因爲城市一向都認爲更安定的緣故，因而物質的貯集，金融的積聚，和人口的聚居，都比鄉村更多，假如城市被擾，其損失固然比鄉村大得多，尤其人心的影響亦將更比鄉村的被騷擾爲嚴重。故對於一個重要城市的保衛，我們是應該要更加注視的。湛江市是南路的一個重要城市，這一個責任和緣因，以致物資損失，人心影響，不能不要認眞檢討，以翔澈底改善，防範將來。

在全國來言，廣東不錯是一個安定區，但惟其是安定區，故未來建設中國的一切始基，都要在廣東建立。假如在廣東發生任何一個足以影響安定兩個字的事實，我們都需要嚴重注意，湛江市的被襲，即使能夠迅速救平，但這也是我們治安上的缺點，我們必須要補救，並且要拿這一次的不幸的意外事件，來作我們的警惕，我們要從茲更加強剿匪的力量，尤其檢討過去剿匪方法的得失，加以改進，務達成我們的保衛目的，使廣東有一個更美好的將來。

邱吉爾抨擊蘇統治者 較任何沙皇尤專制

贊成政府強硬對付蘇聯 否則將失避免戰爭機會

柏林充滿炸藥氣味

蘇如繼續封鎖將提聯合國討論

三國並攷慮武裝運物資入柏林

羅伯森將于今日飛返倫敦會商

柏林蘇機演習 將干擾空運

美警告蘇勿冒危險 對查車措施亦拒絕

浪費會員金錢

被美參院經委會指責

我艦靈甫號 經印度返國

聯合國機構重複

國際勞工 年會閉幕

工黨決使英 社會主義化

緬甸總理辭職

日首相壓制 勞工運動

南共到處碰壁

匈義共黨均予譴責 拒不參加南共大會

美菲貿易 獲得諒解

巳飛抵德里

聯合國印巴委員 調解克什米爾糾紛

北韓議會 下月選舉

以與南韓相頡頏

雅法附近猶軍大勝 耶路撒冷砲戰激烈

猶方戰報稱已進入外約但國境

日本福岡地震

五百多家 紡織工廠 被毀

預測秩父亦將地震

我學生十一人 在菲突遭拘捕

菲移民局謂非眞學生

吉隆坡英軍 已進行戡亂

俘獲暴徒有日人

法公務員 擴大罷工

棉蘭嚴防 共黨混入

援歐華物資 再撥欵採購

援華已撥欵二千七百萬

今日大會

美民主黨 選舉總統候選人 杜魯門希望甚多

我世運球隊 將經暹赴印

破世運紀錄 芝加哥選手

海南農產

本報海口特派記者 潘章

各地通訊

警保視察組抵惠陽 在飛鵝嶺作戰演習

東莞國軍圍剿 大盛村匪實況

保長耆老自認縱匪 願賠損失百五十億

南雄縣長交接 鄉鎮延期改選

莫雄司令 韶各界歡送

大良塌屋 傷三父子

中山副鄉長 南莭墟被擄

南海鄉民頓成恐懼 捕烟賭遭擊兩探員 失踪他遷荒墟

大良茶居業 續停業六家

塔市鹽民請願 斗米收鹽一担

河水突漲 合浦西門

連山廿和鄉 獻旗詹寶光

草鞋洲河面 渡船過往誤會 演出慘劇

光榮渡用機槍掃射 宏發船伴一死兩傷

三水收成好 補征舊欠賦

東南西北

本報徵求各屬新聞通訊員

大光報廣州總社通訊課啓

囍 結婚啓事

謹詹于國曆七月十一日農曆六月初五日為次男鈺乾次姪女桂珍在梧州結婚特此敬告諸親友

羅詠裳　趙大光　謹啓

廣州市自動電話管理處通告

宗業字第三二〇三號　中華民國卅七年七月十日

查七月份電話費現經核定（一）基本費：一區二百萬元市郊二區三百萬元及三區四百萬元（二）超次費：由101次至300次每次四萬五千元301次以上每次五萬五千元特此通告　經理鄧宗瑋

律師夏楚章代河南塹口浸信教會買地徵詢公告

據稱本會憑中買受趙俊市自置吉地兩段坐落本市河南海幢分局段內同福中路未列號連騎樓地及原日同福東橫街現同福上街未列號前營街地四至坐向深闊面積均照登記圖為準經落定立帖定期本年七月廿三日交易如對上開土地有債權物權關係及有任何轇轕情事希於交易前向賣主趙俊市理妥及向貴律師聲明否則一經交易概與買主無涉請代登報標貼公告等語除標貼外合代公告如上　事務所漢民北路卅九號二樓　電話一二八三〇

鄧冠雄律師代會培根買受培正一橫路第十號屋業聲明

據稱本人憑中與劉宏業代表人區智英麥仁生等買受劉宏業所有坐落本市東山培正一橫路第十號門牌屋業乙間所有上蓋連地四圍牆壁門扇間格窗戶一概俱全面積照登記圖為準經交定立帖訂期本年八月二十三日立契交易請代為聲明上開屋業如有債權債務或共有關係及一切法律上轇轕未清務希于交易期前向貴律師事務所書面聲明並從速與賣主理妥一經交易概與本人無涉等情除標貼及通告外合代聲明如右　事務所文德東十一號二樓　電話一一二二四

律師李頌衢代東益堂買受至寶大街第一號吉地暨逢源西一巷第一號吉地聲明

據稱本堂與何榮慶買受其前向陳三餘買入坐落本市黃沙分局段內至寶大街第一號吉地一段又與勞耀生買受坐落本市逢源分局段內逢源西一巷第一號吉地一段經交定立帖均准於國曆本年七月十六日交易如有上開出賣物主張任何權利及其他法律關係於期前與各賣主理妥一經交易後概與本堂無涉請代公告及登報聲明等情除一代公告外合代登報聲明如右　事務所海珠中路第一一七號二樓　電話一五七三三號

張贊榮律師（代）甄國衛、吳玉雲買屋通告

據稱憑中買受合成堂黃必如前向陳仲凡買入屋業一間坐落本市中華中路雲台里門牌第二十號所有上蓋連地四圍牆壁磚瓦木石間格鐵閘電燈水喉及其他一切附着物俱全深闊面積照登記圖證為準經交定立帖定期本年國曆七月十七日立契交易如對於該屋有權利關係或任何轇轕未清請於交易期前與賣主理妥交易後概與買主無涉委代登報及標貼聲明等語除標貼外合代通告　事務所靖海路五十三號二樓　電話一七一九二

律師鄧不奴受任一德中路二九七號公棧行常年法律顧問通告

嗣後如有侵害其營業信譽法益者本律師當依法負保障之責　事務所：一德中路二五一號　電話：一二七九八號

律師劉宏道代伍紹基補登聲明 買受芳村太和街第三十七、三十九、四十一號舖業

據稱本人前憑中買受黃合福堂黃巽陳繼承人黃奕榮黃奕標黃奕堦黃世延黃奕時繼承所有坐落芳村分局段內太和街門牌第卅七號卅九號四十一號．相連三間上蓋連地四圍牆壁磚瓦木石門扇窗戶等一概完整四至面積照土地登記圖證為準經于民國卅六年七月卅一日交易清楚移轉管業惟當時出賣人方面尚有黃奕標未在場親自簽書現在黃奕樓親自在斷賣契簽書追認並由劉冠雄律師蓋章見證無異特委請代為補登告白及在上開舖業門首標貼聲明以明業權等語除標貼外特代登報聲明　事務所惠愛西路九十三號二樓

律師馬寶森代沃吾堂買受高華里第廿三廿五號吉地一段聲明

據稱憑中買受黃以文前向寶善堂張寶東堤分局段內德政中路高華里門牌第二十三號第二十五號吉地一段坐落本市深闊四至照登記圖證為準經立帖交定訂期本年七月十八日立契交易如對該地有任何權利轇轕未清希於交易期前向賣主理妥一經交易概與買主無涉請代聲明等語除標貼外合代聲明　事務所文德東路五號唐廬

律師沈衡業代仁濟西路二十一號聯安合記打包號結束聲明

據該號司理人區鶴雲稱：「本號茲因生意不前特於本月九日下午召集全體股東會議均以乏力充本繼營本業決議全盤結束倘有日前本號担保及任何轇轕情事結束之後概與本司理無涉至關於各股東之股份亦請於本月十二日以前將所持有之股份簿繳交前來以便清算幸勿遲誤否則作廢請代為登報聲明」等語前來合代聲明如右　事務所：中華北路六十三號二樓

敏成洋服店附設科學裁剪傳習班招生

（一）地址萬福東路五十一號（二）報名由即日起（三）開學國曆七月十九日（四）班別分日班夜班兩授高級班（五）學科分裁剪縫紉兩科（六）期限一個月畢業如期滿未能學成各種服裝者得繼續實習不另收費（七）學費每科四百萬元保證學成（八）兼聘著名裁剪專科人材助教　班主任馬瑞昌

並敦聘何鞏大律師為常年法律顧問　何律師事務所德政中路五十號　電話一一七七九號

嗚謝番禺縣衛生院蘇院長醫術高明

鄙人去月患腸熱病延中西醫診治無效病勢日見沉重幸蒙悉心診治蘇院長六昭著手成春病勢乃日有起色並蒙番禺市橋方便醫院各醫師暨助產兼護長何桂嫦姑娘調理有方看護週全今幸健康恢復同生之德愧無以報謹致數言藉申謝悃

番禺縣集中倉庫嚴寒謹啓

大光報粵南分社社長黃玉振介紹X光鏡專科

西醫劉琦設備新型美國X光鏡透視全身

開鏡透視：每日下午一時至三時。祇收電費九萬元。照片隨到隨照

精醫：內科肺病。肺癆咳血。心肝腸胃腎脾全部內臟及腦部疾患。

擅長：肺部外科手術。人工氣胸。膈神經摘除術。肋骨切除術。

劉琦醫院：長壽東路五十號（電話：壹一壹式零）

三光電版

三百餘年　古方正葯

陳李濟紫雪丹

嵩治熱症

良藥七十餘種各處均售詳細目錄承索即奉

老店廣州漢民北路十八號

總批發廣州十三行路七十二號

聘請傳染病醫院院長廖漢潛醫師為X光肺病診斷顧問

美國高度X光鏡照驗肺病透視全身

特長：肺病預防針　結核治療針　人工空氣針　隔系揉碎術　胸廓成形術　肋骨切除術

開鏡全身透視：每日十二時至三時收費一萬元照片不限時間

專醫：肺病咳血咳嗽咯血痰中帶血潮熱盜汗胸痛哮喘消瘦

地址：太平北路一七一號二樓太平醫社許醫生啓

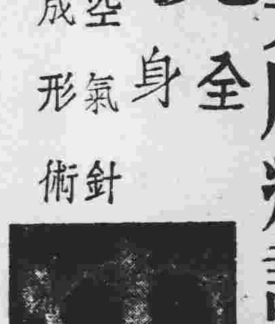

嚴衛頤醫師 肺科·X光科專門

專醫肺病咳血。痰血潮熱。胸痛消瘦。心病內科等症

特備美國新式高度X光透視器（BuCkyd iapHRACN）對於全身深部照驗及一切困難病源均能完滿判斷（下午三時後歡迎同業醫師送驗會診）

特殊照驗：深淺肺部　頭部骨節　全部脊柱　腎臟腎管　膀胱尿道　心臟內臟　全部血管　盆骨胸骨　肩膝各部　大腸小腸　胃及食道　耳喉鼻管　手足四肢　膽囊膽管　胎兒診斷

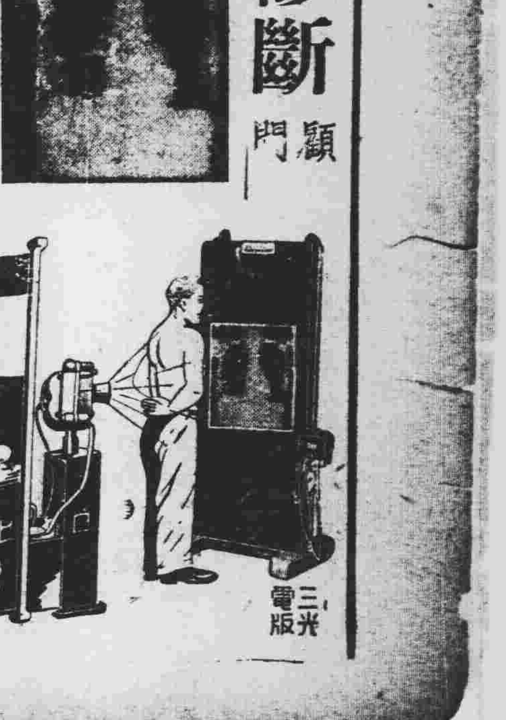

一九四八年式美國G.E.廠R-38巨型全能X光機

X光照驗肺心腸胃內臟

開鏡照驗：各種透視照片不限時間隨診隨照（照片者透視不另收費）

△特長人工氣胸及一切肺部外科手術▽紫外光透熱電療鐳微鏡及新式鋇全身透視均備

總所：太平南路五十四號。肺病療養院：豐寧路五十四號（即原日大同醫院）

診症時間：上午九時半至下午五時在太平路總所其餘時間均在豐寧路市病療養院　電話一四五三九。一二二〇九

內外全科女醫師康文聲

特長人工受孕法

（統理）婦女暗病。刮宮手術。子宮歪倒。赤帶白帶。小便刺痛。傳染毒症。

專醫不孕婦女

醫務所　德中路二一八號近靖海路口

許仁醫師創製內分泌荷蒙劑特效補腎藥王

許仁補腎丸專醫男人腎虧

語云「十個男人九個腎虧」故腎虧係男人通病。許仁補腎丸。專醫男人腎虧。神經衰弱。先天不足。發育不全。削伐過度。腰酸背痛。腦病善忘。暈眩耳鳴。氣血兩虧。陽萎早洩。夜多小便。尿後反滴。子嗣艱難。不能人道。遺精滑精。諸虛百損。九醜無能。及一切虧佬病狀。一經服食。保證藥到回春。現值百物昂貴。補腎藥原料。價漲尤甚。但許仁醫師濟世為懷。普及大衆。不惜犧牲。仍廉價出售。二十顆庄。可服三天。每樽只售六十萬元。五十顆庄。可服七天。每樽只售壹百廿萬元。確為大衆化之補腎藥王。患腎病者。請從速購服。古語云「病向淺中醫」腎病尤應及早療治也。

許仁補腎丸各大藥房均有代售（總發行）豐寧路四十五號許仁醫院（即太平戲院對面）總代理長壽路良心藥行

「善」「美」自有衆見，不用誇張．

全城洋[illegible]門

廣州漢民南路二〇五號　電話一二五四二

恭頌太平分局羅分局長希賢暨全體員警破案神速啓事

敝號于本月九日下午被歹徒兩人串同行騙鑽介一枚事後報案請緝蒙羅分局長親自飭屬星夜多方踩緝先後僅歷四小時卒將主犯拏獲起回原贓發還具領羅分局長此次奇謀智計破案神速暨員警得力敝號同人感載之餘特此鳴謝

上九路六十號莊記金舖啓

買舖聲明

本堂憑中買受張芬自置吉舖乙間座落本市德宣分局段內七塊石三號上蓋連地深闊均照登記圖則經交定標貼訂期國曆七月三十日交易如有來歷不明華洋轇轕希於交易前向賣主理妥一經交易概與本堂無涉特此登報聲明　李義合堂啓

催業主收租

揚巷路十九號新和平店李婶黃柏生先生鑒本年應交租金儲久迭催未見到收特再登報請速來收否則不負欠租責任　惠福東路七十六號舖客黎漢啓

買車聲明

特此聲明

本行憑中買受元亨行國臨牌六七七三六號士碧刁架客車一輛引擎號碼【TA828392】經定本年七月十二日交易如有來歷不明轇轕未清情事希於期前向賣主理妥一經交易概與本行無涉　永興行啓

沙面洋房出租

大廳大房水電廚廁俱備寫字樓或住宅均宜合意請到惠愛路一八三號大中國洋服店問陸小姐

買屋聲明

本堂憑中買受李春山所有坐落本市逢源北街門牌第七十八號吉屋一間上蓋連地訂期本年七月十七日交易如對上開屋業有權利主張或共有爭認及一切轇轕請於交易期前與賣主理妥并登本報聲明一經交易概與本堂無涉　胡錫釗堂仝啓　李興業堂

訃聞

家嚴諱永祥痛於本年六月廿九日壽終正寢享壽五十四歲明幹供職台南空軍供應分局聞耗匍匐奔喪謹擇國曆七月三十日上午八時在原籍揭陽錢崗村大殮叨屬師、友、世、寅、戚、族誼哀此訃

孤哀子鄭明幹　明擎、季弟泣血稽顙

通訊處：廣州東堤海軍第四軍區司令部吳欽庵轉　喪居揭陽縣砲台區錢崗村鄭宅　台灣省台南空軍第七供應分局修械室轉　揭陽縣中山路暗橋池容園謝之飛轉

遺失權狀契證聲明作廢

本堂前置有吉地一段坐落本市長壽分局段內景雲里十六號門牌因將該權狀契證交承建人報建不幸被竊計有關字第九三二七號所有權狀及契證等件除向被竊地段分局報案及向土地政局補發審業外特此聲明作廢　徐寧德啓

即到1948年最新式美國飛歌牌自動電氣雪櫃及光管電綫收音機零件各種電器材料有稅可轉口到貨無多欲購從速

接洽電話一三六九〇　通訊處：漢民北路271號電華行

買舖聲明

本堂憑中買受同福堂李蓮生自置舖底頂手吉舖乙間坐落本市長壽分局段內光復中路門牌第一九一號（即原日第六甫第七號）上蓋連地深闊均照登記圖則經交定標貼訂期國曆七月十六日交易如有來歷不明華洋轇轕務於期前向賣主李蓮生理妥一經交易概與本堂無涉特此登報聲明以免後論　蕙德堂啓

買舖聲明

本堂憑中買受楊份生自置舖底頂手吉舖乙間坐落本市陳塘分局段內人同路門牌第四號（即原日同德大街三十三號）上蓋連地深闊照登記圖則經交定標貼訂期七月十七日交易如有來歷不明華洋轇轕務於期前向賣主楊份生理妥一經交易概與本堂無涉特此登報聲明　慕義堂謹啓

買車聲明

本堂買受柯驄君自置士耳達廠一九三七年客車一輛車牌國臨字第六八〇七二號引擎號碼（9B1360）號車架（13321）號經已立帖交定雙方訂于七月十四日交易倘有一切轇轕情事希於交易期前與賣主理妥一經交易後概與本堂無涉特此登報聲明　榮通行啓

遺失聲明

本堂於民廿七年九月間向朱寶善堂朱桂全朱桂培買受坐落河南蒙聖分局轄內南田鄉白邊又名松樹基吉地一段面積二十六井餘戰前經向市地政局辦理移轉登記及向財廳投稅紅契後自廣州淪陷致所辦一切均因戰事遺失現尚存有交易白契及保證各乙紙除向地政局補辦登記外特此登報聲明　會義業堂啓

傅喜堂買田聲明

本堂憑中與羅永興堂買受番禺縣柵沙樋土名狗屎墩田二坵一坵稅四分五厘六一坵稅五分一厘二經交定立帖准期於卅七年七月十六日立契交易如對上開田畝有任何權利主張及轇轕不清者務於交易期前向賣主理妥一經交易概與本堂無涉除標貼外特登報聲明如上　傅喜堂啓

蔡應泉向江吳氏道歉

聲明

本人因借款一張發生事故因醉酒失口破壞江氏之名譽本人情願悔是特此登報　蔡應泉啓

吉普車出讓

茲有新裝吉普車出讓已領安執照有意者每日上午請駕臨沙面東橋頭德士古汽油站詢洽或電話一〇三五六號

買車聲明

茲買受建成行自置之一九四一年雪佛蘭廠八客車一輛引擎號碼（BF30 02）經領有一六一一九九二號牌照謹定於本月十三日交易清楚該車如有轇轕未清事情請即向建成行理妥一經交易後概與買者無涉特此公明　買車人[illegible]謹啓

市場漲風復起 外幣價格狂漲
昨日繼漲百分之十強 一般物價普遍向上揚

「專訊」旬日間稍告平穩之金融市場，由去週午傍晚開始蠢蠢作動，星期六繼續激揚，昨日星期例假，市場雖休息，惟此間外幣金鈔，仍作猛漲，造出前所未有之新紀錄，計昨日一日之間，續昇達百分之十強，影響所及，市場上一般物價，普遍一致激揚云。至本市此次復掀漲風原因，係受上海市場波動影響所致。（商）

金融波動刺激 谷米價格激揚
昨每担報昇百餘萬

「專訊」昨日例假，惟受金融刺激，米市糧食市勢激漲，各方面囤戶蜂擁購入，米價續漲，計昨日齊眉米一千二百八十萬元，絲苗米一千二百七十萬元，銀粘米一千一百廿萬元，雪米一千一百萬元，新興白米一千一百七十萬元，機米一千百萬元，早米九百七十三萬元。（商）

市場漲風復起 國家行局緊縮頭寸

「本市訊」上海各物價又復波動，價格隨之上漲，昨天一日之間，形成星期日上物價飛漲，據權威方面稱，此間各國家行局已奉令緊縮頭寸，停止各種放款云。

潮汕抽紗大受打擊

「博愛社訊」潮汕抽紗業，過去向以出口為主，因政府施行結匯，業務大受打擊，據業中人云，以結匯價格相差太遠，無法出口，停業者已多云。

反日貨經濟侵略 市商會通電響應

「專訊」廣州市商會昨以日本經濟侵略，日貨大量走私入境，乃通電全國響應反日貨運動，大意謂：我國抗戰八年，始獲勝利，今日本復興，日貨又復以走私方式輸入，影響國貨銷路，本會為保障國家經濟，特通電各地商會，一致抵制日貨云。

涓涓不塞將成江河 歷史覆轍可為寒心

桂林米價

「中央社桂林十一日電」因受湘米上漲影響，此間米價近日突漲八十餘萬元，昨日湘米每担售至六百餘萬元云。

滬市執行倉庫檢查辦法

「中央社上海十一日電」滬市倉庫檢查辦法，已由市府頒布施行，經濟警察部隊會同各區警察局辦理。

昨日金融

港紙（大鈔計）	
開市	五四四〇〇
最高	五八二〇〇
最低	五四四〇〇
收市	五七六〇〇
黃金（港盆）	三二〇

日用品零沽價（單位司斤）

米類	
靚米	十五萬
中米	十三萬三千六
下米	十一萬六千八
魚肉類	
豬肉	八十萬
牛肉	七十五萬
燒魚	五十萬元
鯪魚	五十五萬
大魚	五十二萬
三鳥類	
肥雞項	九十五萬
生雞	七十八萬
大鴨	七十五萬元
肥鵞	六十八萬
柴蔬類	
新菜芯	十七萬元
芽菜	六萬元
節瓜	十二萬元
冬瓜	八萬元
青豆角	三萬元
白瓜	十六萬元
芥菜仔	六萬元
矮瓜	六萬元
番茄	十二萬元
絲瓜	十六萬元
柴炭類	
河柴	一萬三千元
松柴	一萬一千元
什柴	一萬二千元
堅炭	四萬元
什貨類	
火水	四十二萬元
生油	八十一萬元
砂糖	卅九萬元
片糖	三十萬元
食鹽	六萬元
土生粉	十五萬元
豆豉	廿五萬元
紅豆	廿六萬元
綠豆	廿五萬元

·各行商情表·

七月十一日

下列物價法幣本位計算

紗綢布疋

大坪京文玉環二千七百萬

自力士報紙四百八十萬

穀米類（市場批發限價市担計）

齊眉米	一千一百八萬
絲苗米	一千一百七萬
新絲粘米	一千〇四萬元
雪米	一千〇二萬元
七撈種米	一千〇二萬元
新興白米	一千〇三萬元
機米	八百七十萬元

（市價成盤市擔計）

新絲粘米上	一千四佰萬
粉絲米七	一千三百五萬
齊眉米	一千六百萬元
湘早朴	九百四拾萬
絲苗谷	一千萬元

油麵類

土撈生油	二千一百卅萬
新撈生油	二千一百萬元
茶子油	六十三元八
桐油桶庄	八十五元八
土撈生南	廿七元二
新撈生南	廿七元五
大豆餅南上	二十元

鹽類（包稅市担計）

東江茶南	四百八十萬
三角田料	二千七百廿萬
沙扒	四百八十萬元
汕尾	四百七十五萬
平海	四百三十萬元
烏石按	四佰七十萬元
三丫成	五百萬元

糖麵類

榴花牌粗砂	三千三百七萬
千包五羊砂	三千三百四萬
石門片糖	一千七百五萬
排口赤砂	一千四百四萬
鮮蔘麵	一千〇七萬
剌天官麵	一千七百萬元
兵船麵泥庄	一千七百萬
又澳口庄	一千九百廿萬

豆類

新造紅花豆	一千七百五萬
新柳球黃豆	二千〇二萬元
岳陽黃上	廿一元
新西綠豆	一千四百五萬
東江眉豆上	二千七百四萬
古江烏豆	八百七十萬元
長沙黃大	一千一百廿萬
漢口青豆	一千〇五萬
崇明綠豆	二千四百八萬
正南黃豆	三千九百萬

火柴類（包稅笠計）

三角牌	九百九十萬元
十全牌	九百四十五萬
如來牌	一千一百廿萬
勝利牌	七百七十五萬元
三才牌	八百廿萬元

洋紙類

歐美書紙	新稅七十八萬
又60磅	另稅六十九萬元
赤鵝成每磅	四十四萬
白報紙	另稅二千〇二萬
自鵝圖粘	八百六十五萬
自打字紙	拈一千三百五萬
二號紙	另稅二千〇七萬
上油臘紙	新稅卅四元五
玻璃紙	拈七千五百萬元
咸仔紙	四千咪一千萬

土紙類

福建玉扣	（上貨刀計）八百二十萬
特號長欒	七百五十萬
二號永縣	四十元
南雄東庄	四十二萬
南雄東庄次手	二千二百萬
頭印寶尖	一千五百萬
和平東庄上	一千七百八萬
貝紙中包上	一千七百八萬
三印寶信四	一千二百五萬元
長江紙四印	一千四百五萬
城口南扣上	三元四
南雄玉扣上	四百廿五萬
麒麟班桶新	八百七十萬
南山京文上	一千八百五十萬
福建正山中	三百五十萬
雙福特玉扣	五百廿萬元
公字紗紙	二千七佰萬元

紗綢布疋

生絲（用計）	六十萬元
公記隆桂香紗	四千六百萬
永大綢	三千七百萬元
十支寶軍紗	一千六百萬元
廿支新金城	一千八百萬
廿支水月	一千七百八萬
廿支正雙馬	一千八百八萬
廿二支藍鳳	二千〇八萬
廿二支藍鳳	二千一百萬
四十支藍鳳	二千二百萬
四二支藍鳳	二千三百萬
雙金錢烏布	二千六百五萬
大鵬細布	二千四百五萬
交通藍布	五千〇五萬
長勝王業紡	三千三百萬
秦艮玉白布	三千三百萬
茶花女熙布	二千八百七萬
慶豐烏布	二千九百八萬
四下印棉	九千五百萬元

華洋雜貨

鵝牌黑車線	二千九百八十萬
飛輪牌車線	二千五百萬
正抓綠車線	二千二百萬
金鷄香皂	二百四十五萬
剃鬚藥皂	二千八百五萬
先施牙膏	二百廿萬
18寸飛鴿呢帕	一百四十五萬
八三雙手巾	三百五十萬
一骨男人襪	三百五十萬
二磅金錢	三千三百萬
二磅五鑽	二千四百萬
二磅金錢	二千八百萬
三鷄絨計	八萬二〇萬
喜臨門青年	衫六千九百萬
又新青年衫	二千七百萬
又京爽文化衫	二千五佰萬
又全線遊水衣	九百四萬
又雙女內衣	二千九百萬
又彩色女泳裝	二千九百萬元

海產雜貨

新草菇頭	一億四八萬
北香信上	六億二千萬元
北花菇	二億六千五萬
外寶	一億〇五元
長沙絲上	三千萬元
信豐瓜王	七千萬元
西云耳中	九千四百萬元
潮黑蔴玉	三千萬元
金菜	六十五萬
湖蓮子	一百〇八萬
新蜜棗	六千五百萬
萬頃沙蝦	一億二千五萬
招勿魚	六千四百萬元
西士魚	一億九千萬
元貝	一億二千萬元
大獨逊	十二億元

工業原料

上白花士令	四拾三萬二
黃花士令	廿二萬元
月麥打士的	四百廿五元
三角梳打粉	四十四元
海口椰油	八千三百五萬
美國硯膠	四十一元
月石粒另稅	五十一元
飄牛油按	一百五拾元
足度火酒	一百二十元
美流化石另稅	四十二元
硫化元青新	一億六七萬
十字漂粉	一千八百四萬
士叻片新貨	每磅四百四萬
月麥粉另稅	三百六十三元
紅凡每磅	三十六元二
白凡	八百五十元
白石蔴	三百五十萬
桃膠	六萬八
硫酸	三毫九
鹹木桶白藥	九十一元

燃料類

香啤黃電油	九千〇三萬
亞加散電油	七千八百二萬
紅桶火水	一億〇七百萬
美孚水另稅	九千五百萬
美最火水	九千五百萬
美色油渣	二億四五萬
吳油黑渣	一億九千萬元

七月四日——十日 一週經濟述評

本報記者 林熒寰

小休後的上漲

金融物價，經過一度短期的小休，在本週最末的兩天，又恢復了它底狂瘋的漲態：

	四日	十日
港幣	四九三〇〇〇	五三三，〇〇〇
黃金	三一五	三二二
齊眉米	一一三〇	一一五〇
雪米	九五〇	九九〇
土生油	一八〇〇	一八八〇
榴花糖	一一五〇	三一五〇
四二藍鳳	一八〇〇	一九六〇
良士白布	一八二〇	二〇〇〇
哥士的藥	二一〇〇〇	三〇〇〇〇
白電油	四二五〇	七〇〇〇
黃桶火水	七〇〇〇	八二〇〇
紅表金	八〇〇〇	八四五〇

看上漲，至金融物價普遍上漲，但實際上，金融方面，港幣由四九三，〇〇〇挺至五三三，〇〇〇，黃金由三一五至三二二，港幣在本週大上升，由週初的五三三港元，黃金方面由週初至週末，變化極大，當港幣在本週初降至四九〇元左右，又告下跌，迄至週末，又告大漲，已接近五三〇元大關，港幣上升的原因，一為港方的外匯來源枯竭，一為銀根緊，跌後反漲，六五〇，則是因為游資又告放低，在週末又告大漲，至五九〇，遂成游資在銀根緊之時，流入此市場所致。

要醫經濟病態嗎？

市場上漲的原因，其他物價上漲之主因，是金融市場的波動刺激，而金融物價之所以漲，原因有三：第一是戰局影響，使金融市場受到猛烈刺激；第二是上海之低價，刺激以及前幾天粵海關緝獲六十八億元之金鈔案，以及南方之低跌，和香港港幣，都是一般致命的原因。

中國經濟病態，已經開來了，現在當局正在努力尋找醫治的方法，目前當局所指出的，是一些「盲方」，當局的辦法是實行改革幣制，發行新的貨幣，以停止一個短時期的通貨膨脹，但是這個方法是否可行？當局是否有決心？我們以為不然，是要有美援作為後盾，政府的外匯準備，亦不能不設法，否則便是一紙空談。

結匯證的悲哀！

廣州結匯證價格，一直疲不振，雖然實際上以廣州結匯證為五十萬元，但上海結匯證九〇萬元，依然是不合理的，廣州結匯證已經低至一百七十九萬元（100—590）≒179萬元，而上海是一百卅八萬元，這顯示了廣州結匯證的悲哀。

百結匯證，但結匯證價格，以上海是一百四十日，一的減低，減去中電差額，作為廣州方面計算，廣州結匯證最低價值，成一萬元，從一百四十萬元，來說，當日上海結匯證最低價則二結低。

不獲振，成了廣州特種與經濟結匯四證萬元是辦法的低落，一律的收購結匯證，僅收成本，所以我們以為結匯證的一落千丈，是辦法未完善之所致，明了這個原因之後，書上方面的中央銀行辦法實行以來，亦無好處，對於出口的結匯證，又據了出口方面的意見，應予以補償，僅發行結匯證作為出口補貼，是用結匯證以新辦法的結果，來明了這種的失敗了！

中央合作金庫將辦 糧食棉花運銷貸款

「中央社訊」據悉：中央合作金庫總庫，在辦理糧食、棉花及貸款之後，將辦理棉花糧食運銷貸款，此項新措施，目前已在籌備中，下月可能開始。

津市六月份 出口貨統計

「中央社天津十一日電」天津商品檢驗局發表六月份經檢驗出口貨統計，共計值一千四百一十一億元，按類計之，佔第一位為皮類，共值三千五百萬餘億元，次為腸衣，共值五千餘億元，其次為豆類，出口增加一倍以上。

物價狂漲中 交投反疏落

「專訊」昨日物價普遍上漲，受金融影響，市場一片狂漲，各商戶惟恐外地客商不到，因此觀望，交易不多，以致市面交投反疏落，昂貴有加，然亦有以自有存貨，不肯出手者，是以市面呈清淡狀態云。

此外，潮州客貨價，亦因北江來貨缺乏，加以外縣糧荒，計五十一元，榨油鋪每担五十五元，三三元五角，前對包成下十八元，五五元，米價每担增至一百元以上。

公私小學畢業禮 昨隆重聯合舉行
教局祝局長親頒畢業證書 各校分別舉行歡送遊藝會

「經緯社訊」廣州市公私立小學畢業典禮，於昨（十一）日上午九時假中山紀念堂舉行，到各校長及畢業生千餘人，祝局長親臨主持，儀式簡單隆重，由祝局長親頒畢業證書，並致訓詞，大意勉勵各畢業同學，繼續努力，以完成建國大業云。

「又訊」市立第三小學，於昨日下午二時在該校禮堂舉行畢業典禮，並舉行遊藝會，歡送畢業同學，節目有歌詠、戲劇等，至六時始散。

「又訊」公私立小學畢業生，昨日下午分別舉行歡送遊藝會及聯歡會，各校家長來賓參加者甚眾。

市二中校長定今晨交接

「專訊」市立第二中學新任校長王子紹，定於今（十二）日上午十時接事，前任校長已將移交清冊準備妥當，屆時教局將派員監交云。

青年軍成立 正氣球隊

「中央社訊」青年軍廣州聯誼會為提倡體育，特組織正氣籃球隊，以鍛鍊身體，已於日前成立，推舉陳誠龍為隊長，聘請邱金揚為教練，隊員已有二十餘人，日內即開始練習，並準備與本市各球隊舉行友誼賽云。

童軍理事會 辦師資介紹

「中央社訊」本省童子軍理事會，為謀各地童子軍師資之需要，特舉辦師資介紹工作，凡有志童子軍教育之青年，均可前往登記云。

鋼琴比賽 成績揭曉

「經緯社訊」廣州市青年會舉辦之兒童鋼琴比賽，業已舉行，成績評定，計甲組第一名陳雪蓮、第二名……

鄭守仁辭 張僑長二師 派何志湖接充

「民國社訊」廣州市立第二中學校長鄭守仁，日前已辭職，教局昨已派何志湖接充云。

世運籃球隊 勝新加坡隊

「中央社新加坡十日電」我世運籃球隊今晚在此間與新加坡華僑籃球隊作友誼賽，結果我隊以六十一分對三十分勝。

教部嚴令取締 未立案私校

「南京航訊」教育部十日通令各省市教育廳局，嚴行取締未經立案即先行開辦之私立學校，以維教育。

簡訊

△據石牌中大消息，該校法學院院長薛祀光，已辭職，將由教務長代理。

△市立八十一小學，定於今（十二）日上午八時半假座斯時戲院舉行畢業典禮。

△市立師範學校，定七月十四日舉行第一屆畢業典禮。

△佛山私立小學，最近新設有沙頭分校。

恩豐補習學校

升大、升高、升初班招生

開課日期：七月十二日

校址：惠福西路仙鄰巷十一號

知用中學夏令班招生

（一）升高初中班——上課由七月十二日至八月廿二日——報名七月六日開始

（二）各級補修班——上課由七月十五日至七月廿二日

（三）設備——課室宿舍高爽，適宜暑期補修

附告：本校下年度考新生日期——第一次七月廿二日，第二次八月十九日

婦女福音 謀生捷徑
教局核准開辦 啟德婦女科學裁剪縫紉所

第十五期招生

1. 純婦女教授保證成功如不成功學費奉還
2. 學習期內一切衣料由本所供給
3. 畢業後介紹職業或派往分所服務
4. 食宿兼備但祇為遠方留學者

地址：廣州實華正中約二十四號

梧州籌備處：維新街寶安里六號

所長胡定主任鄧傑

林肯英文
西人教授 英數理化 國語簿記

新班開課十二日

校址：大南路二號附設宿舍

越山中小學夏令班招生

班額：升中班及高初中各級學生

本班成績優良者直升為本校正式生

校址：大新東路十九號

電話：一二四〇六

校長司徒傻

章程備索

廣州市立第一職業學校夏令升高初中補習班招生

報名日期：即日開始

開課日期：七月十五日

上午班由上午八時半至十一時半，下午班由下午三時至六時

地點：西湖路本校

電話一〇一七九

【附】三十七年度第一學期本校招高級會計銀行科初級商業簿記科一年級新生暨各級轉學生（章程備索）

國立中山大學教授 金陵中學教師 主辦暑期補習班
升大學 高中初中 初高中各級

即日起開始報名上課

地點中華中路三〇二之一金陵中學內

實用高級會計學校招暑期班生

分升高中升初中商業簿記政府會計中英文打字等班

即日起開課日期七月十一日

報名校址：惠愛東路二三六號

電話一三零八二

簡章備索

校長會計師趙灼

文華英文學校

三十餘年

招生 英數理化班 英文日夜專班 數學專班

開課：七月十二日

校址：廣衛路廿四號（中央公園側）

勗賢個別數理

升大一分數處：漢民南路東橫街十九號二樓

廣州市第十甫故衣百貨場謹定七月十三日 敦請楚岫雲小姐舉行開幕禮

敬請各界仕女光臨指導

本場新張酬謝顧客由七月十三日至廿三日凡買品物贈送房屋獎券

第十甫故衣百貨場謹約

買屋地聲明

本廣大行憑中買受東昌巷六號屋地一段四至照土地證為準，陳滿根自置，經立約訂明卅七年七月十五日交易，如該屋有來歷不明及其他轇轕或任何權利主張，請於七月十五日以前向賣主理妥，既交易後與本行無涉，除標貼外，特此聲明。

廣大行啟

花柳疑瘋注意

血毒惡癬救星

惟聖醫格克博士發明

奧卡純藥片

方能根本治癒永不復發

面耳紅熱、肌膚瘙癢、虫行蟻走、眉髮易脫、皮肉浮腫、紅斑麻痺等狀形似瘋毒，不論血毒惡癬後生花柳傳染或類瘋惡癬所致皆保証全癒，因此藥經醫界嘉許，各國大醫院實驗治癒已達千萬人，至花柳發生之瘡疔橫痃杧果骨痛等病，更能一掃無遺

各大藥房均有售

增價預告：七月廿一日起每盒三百萬元特此預告

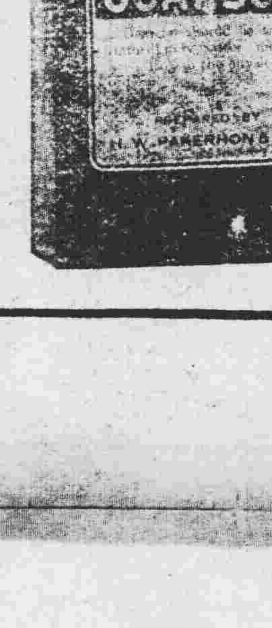

中外政府註冊

奧卡純 原裝藥片 縮圖

用藥指南

盤尼西林及磺胺化合物所不能治之白濁、血毒、惡瘡、遺精、梅毒等症，以奧卡純一一治癒……

火流

朝露篇

書生之見

滑火

自古以來，書生是最悲哀的。十年寒窗，功名無望，固然鬱鬱終老，飲酒嫖妓，發發牢騷。萬一被大官兒看起，羅致入幕，也不過是一名清客，鍛鍊好一單清麗的文字，在灑金箋上寫招花小飲一類書柬。更上焉者，入閣參贊，或陪太子讀書，却始終是乘承一人的意旨，爲御庶民而已。

也許他們除了祇管幫閒之外，還有一點天眞的心，和替庶民伸張正義，却照例是被主子視爲紙上談兵，不切實際，來一個「應無庸議」的。

昨日報章的「頭條新聞」，載有這樣的建議：「恢復公教人員戰前生活水準」。這裡所指的生活水準，誰都知道不是奇蹟的烏托邦，而祇是使人能够安定地做事吃飯而已。但關鍵就在一個「戰」字：旣說「戰前」，必是「戰後」，但現在正是不前不後的日子！

和陸劍南七古七首（三）

王文浩

（五）題明皇幸蜀圖

駟鐵驚鑣去若飛。六軍早發遞朝暉。胡奴背義竟至此。皇孫蕩析何所歸。蜀山路險苦秦棧。管絃夢斷憐楊妃。父老亦解言路絕。君王不省朝政非。椒宮晏安日恣肆。梨園子弟工獻媚。讌歌一唱慘胡塵。馬嵬萬里停車騎。女禍自古傾人城。佞人可奈居相位。虎符雖發亦無靈。魚貫絕占激衆志。觸目感慨宗社離。越在草莽將安之。兩京未復中原窄。九重不貴冰山危。淋鈴蕭瑟秋夜雨。求食村落傷囊時。早知艱苦乃如此。應教曚瞍陳邪詩。

（六）題千秋觀懷賀亭

聞過湖上停玉鞭。千秋古觀猶依然。賀公靈兮常在此。瓣香人士羅搴鮮。憶昔綱維數淪落。干戈滿地氛漫天。有識皆欲驂鸞去。赤松未老從學仙。高軒且辱服卉服。華屋非貴鄰石泉。閉門靜隱悟禪意。蛟塔湧出干雲巔。可惜塵世多肉眼。幾人能洞君之賢。惟有蒼松夾祠秀。山徑梟梟籠寒烟。

（七）將軍行

平生壯志與衆殊。學書卑卑納庸儒。身事戎行慣馳騁。自少人稱千里駒。力大直足握雙弧。起翦頗牧乃其徒。側聞主上征五湖。瀚海狼由快超逾。喑噁叱咤山木枯。蛟龍遁藏驚兔狐。聽單陷陣俘單于。旌旗直聳連雲衢，勒石紀功銅柱供。鐃歌高唱凱歸途。乎艷武功古所無。天顏霽色賞賜敢。不惜金帛滿與珠。三軍克捷榮一夫，白骨纍纍何以蘇。視漫輕效佰執戈，黔首何辜驅海隅。即謂從君張遠圖。漢家祇獲蒲萄輪。（全稿完）

情調對比

李珮

記得幼時讀過一篇「芋老人」，說一個讀書人年輕時落魄，餓得半死，幸得一個老人煮了一鍋芋頭給他吃，才救了性命。從此他一直記着這芋頭的滋味，認爲那是天下最美的了。後來中了舉，做了大官，還常常想念。可是叫廚子一次一次的煮，却都是味同嚼蠟。想必是芋老人有特別的烹調法吧，於是就去請了那老人來，叫他再煮一次。羮好了一嚐，想不到仍是味同嚼蠟。那芋老人便趁此機會大發一通議論，大意說：此一時也，彼一時也，芋頭比餓肚雖勝過千倍，但比起你現在享受的山珍海味，却差得多了。

這故事可說明心理學上的「情調對比原理」。所謂情調，指愉快與不愉快的等級。和餓肚一比，芋頭在情調的表格上可打個（＋3），那就是最愉快的記號。但和山珍海味相較，就說不定要打最不愉快的（－3）了。

現在常聽得人說：勝利後不及敵僞時期，敵僞時期又不及抗戰以前，中國人的生活眞是每況愈下。「況」即是比，這說法也即表示情調的對比。假使中國人一向茹毛飲血吃樹皮草根，那現在也不會覺得不幸福。不幸的是我們原來能吃飯，敵僞也還可以吃粥，現在却眞的要吃樹皮草根了。儘管北平市長何思源鼓吹樹皮草根富於營養，含維他命量極多，可是比起飯和粥來，在情調的表格上實在只能打個負數。這就使人覺得難堪了。

以上就是縱的歷史方面說，就橫的現實方面而言，情調對比原理也同樣適用。如果中國人一視同仁地，都只能住棚屋或宿露天，短褐穿結，或衣不蔽體，那就無話可說。不幸的是「十個手指有長短，山林樹木有高低」，有少數同胞不但腰纏萬貫，金屋藏嬌，而且在巴西買了椽樹林。這樣一對比，當然使得無業可就，無家可歸的小民覺得不平了。

不平則鳴。如果不想自殺，還有點求生的欲望，那就只有挺而走險一途。用不着歸咎於甚麼特殊黨派，也用不着甚麼高深的政治經濟的理論，只這簡簡單單的情調對比四字，就可以解釋：爲甚麼現在到處是騷動。

但爲政者是不是願意做一次芋老人，煮一鍋芋頭給小民吃一吃呢？古語云：「飢者易爲食。」依照是應用情調對比原理，只要稍爲實行一點民生主義，給大家一點甜頭，我敢擔保，老百姓馬上會歌舞昇平的。

讀報觀止（其五）

伏櫪

美國旗

談起「英國世紀」，很容易使人想起「英國「日落」——這一句曾經使英國人引爲驕傲的話；說起「美國世紀」，也很容易使人聯想到第一次世界大戰後，美國在世界獲取的各軍事基地中所飄揚着的星條旗。——這確無怪乎殖民主義者引以自傲的。

而且，他們還不止於此呢。遠的不說，且談這幾天的事情吧：捷克有一個體育團體，中央社把牠譯作「蘇柯爾體育會」，大公報把她譯作「猛鷹青年團」。這個團體，在這幾天舉行了一次反政府的示威，大公報和中央社所根據合衆社的電訊，在內容上都有了很多出入，比如中央社說是四日晨，大公報則說是六日晨。此外，大公報的報上說，羣衆高呼「貝奈斯萬歲」，也高呼「史達林萬歲」！而中央社則說：這是有組織的反共黨政權的行動。——可是旣「反共」，怎麼又會叫起「史達林萬歲」的口號來呢？

而且，最妙的，莫過於中央社合衆社電說，在遊行時，捷人紛紛揮出藏於身邊之美國國旗了。（參閱八日本報）。——這就可見星條旗，是不甘於僅插在現有的世基地上，牠簡直想插遍整個世界了。

古版書說起

楚客

今天同朋友閑談的時候，他談起從前有一位鄰居，每天出入總挾着幾本古版的線裝書，起初當然以爲他是一位舊文學造詣很深的人，心中無限的欽佩，可是過後探悉的結果眞大出意外，原來那位鄰居是某機關的小公務員，因爲他的上司對舊文學深有研究，並對下屬時時談起舊文學的長處，他爲投其所好，所以天天挾幾本古版書去裝裝樣，使上司見了覺得孺子可教，對他有特別的好感。

這種把書本來作幌子的故事，我們當然祇可爲一種笑語資料，然而事實上，這種類似的事實，我們却屢見不鮮，街頭上我們可以發見青年學生能多挾幾本厚厚洋裝書，認爲最榮幸的事，或者在案頭多放幾冊原本洋裝，才可表達自己的博學，這種異曲同工的情形，確是同出一轍，我們誠然要深贊他們的聰明。

現在我又記得去年一段趣事：我有一位同事，他最愛漂亮，每天着漂亮的西服[illegible]

淚濕舞衫袖

（37）

第一回　翠袖滿酒痕，酡顏添醉色，閒愁種種，餓態翩翩；

[illegible]

洋幽默

譯明伯

[illegible]

牧歌

博盧

雲彩夕陽垂，
而高草未衰；
羊兒光且潔，
依依聽笛吹；
天長平野曠，
與爾共徘徊。

專補諸虛百損
促進體內機能

血中寶

男服健胃·女服調經
男女老少·補品之王

廣州市一德西路四八三號

佛標二天堂葯行出品

小孩常哭請服

宏興鷓鴣菜

小孩天真活潑健康者必時常嘻笑多哭者必因身體不適如消化不良飲食過飽肚子脹滿或營養不足身體瘦弱或大便不通腸胃積滯均易令小孩啼哭鷓鴣菜能清腸胃小孩服之積滯清除身體舒服自然不啼哭矣

各處均售

宏興藥房出品
粵行：一德路二三五號

通告爲人父母者

居於溫熱帶地方之嬰孩，多患虫積，蟲積專吸收入身之滋養料，損壞身體健康甚大，凡孩子若患有蟲積者，危害實甚，其徵象必食慾失常，性情暴燥，挖鼻磨牙，屈臣氏花塔餅乃揀選上品地道藥料製成，性和味甜，嬰孩尤喜服之，專治諸般蟲病，及五疳積聚，脾虛胃弱，皮黃骨瘦，糞下白泡，百病叢生，服食此餅，蟲積盡消，且能培補脾胃，誠除蟲去積至寶也，

花塔餅

嚴防假冒品　倘購疳積

花塔餅時宜指明屈臣氏老牌以免誤購價賤罔效乃假冒品

眞正屈臣氏疳積花塔餅係用特製蠟紙五個封庄每包面上加貼精緻辦眞券罐庄或散庄積餅完全假貨

每包加貼下列眞券

如無此券便是假貨

華南總經理華威西藥行

地址廣州抗日東路七號電話：一六六九八　電報掛號一六六九九

經中英政府註冊廣州市衛生局營業許可證衛廣字第零一一號本牌製品出口免稅

全國各埠藥房均有代售

治理肺病醫生　曾少珊　贈醫

痰喘破金潮熱止咳止血

到診免費　龍津中路

廣州肺癆防治院

檢驗及診症時間

盤福路七號之一

（一）縮型X光片攝影每星期一四日下午二時半至四時半

（二）診症時間普通號每星期一三五日上午九時至十二時　特別號（預約）

（三）人工氣胸普通號每星期二四六日上午九時至十一時　特別號（預約）

防瘧固要　防僞尤要

唐拾義發冷發熱丸（又名瘧疾丸）防瘧治瘧均效。惟僞品則不但無效。而且有礙。故購時須認眞辨明眞僞。

眞品：（一）每瓶打均有照相封口（二）圓紙瓶瓶身堅硬（三）藥丸白淨光滑精圓大小一律味甚苦（四）內外包裝所有照相印刷均清爽鮮明（五）服之必效

僞品：（一）無照相封口或照相模糊（二）瓶身鬆軟（三）藥丸色暗大小參差味不一（四）內外照相印刷均模糊（五）服之無效

色暗包紙。詳寫自何埠何街何號購買。寄交本廠。當即覆函證明。如屬眞品。即將一丸寄還。其他可疑之點。請將丸樣數粒連同內外

衞生部許可證字一四二號

廣州下九路唐拾義藥廠謹啓

肺癆咳血

器療治人工氣胸不一月其病霍然特登報鳴謝

本人年來咳嗽痰湧胸際潮熱中帶血月漸消瘦幸得友人介紹前任美國瑪加利醫院醫務長

梁荔臣醫師

用最新藥品電

院址：惠福西紙行路八十一號

東華東路榮發號余啓賢敬頌

良機勿失

李陳濟夫婦眼科

回粵二週年贈醫啓事

本醫師由黔桂返粵後深蒙各機關首長指導社會賢達愛護愚夫婦銘感殊深茲值業二週年酬答各界介紹雅意由六月十日起診症免費藥費八折一連七天此啓

醫務所泰康路一六六號電話一七五九捌

CSC 盤尼西林

本廠始創耐熱之晶體盤尼西林針藥自問世以來荷蒙　各界推許採用茲爲精益求精起見特將該藥改良爲片狀每瓶兩粒其中十萬單位者則用二西西瓶裝其優點如下：

（一）極易溶解較舊裝澄清純潔

（二）在窮鄉僻壤無醫師注射時可將瓶蓋打開將藥片放入舌下溶化以應病症急需但仍以注射效率爲佳

（三）久藏藥效不失　（四）居家旅行攜帶便利

愚顧諸君尚希　鑒察留意焉

美國CSC施愛施廠謹啓

顏保長

十二太保丸

藥之歷史及功效

此方乃宋太宗宮中御用。詳載於太平聖惠方。以保心肝脾肺腎氣血腸胃膀胱胞宮等。以十二味葯。保十二經。故名十二太保。清初程鍾齡。發揚其功效。詳於醫學心悟。其後陳修園。葉天氏。傅青主。胎產心法達生編。驗方新編。醫學大辭典等書。皆有詳細說明。俱認爲保產無憂。資生妙藥。功能調經種子。保產安胎。活血順氣。祛風除痰。舒鬱開胃聰耳明目。定心養神。服後面色紅潤。身體肥壯。精神活潑。氣力充足。產生順利。誠數千年來之孕婦良藥也。（醫學心悟。詳論撐法。謂其有撐開道路之功）

此丸治症及服法

一懷孕時期忽受驚嚇即服一罇以防小產

二男女居室兩情難禁。一時動慾孕婦洩身於胎有碍宜速服之

三孕婦氣虛血弱嘔吐頭暈肚痛氣痛飽滯困倦要服

四懷孕時多生什病或過勞行遠之後身體不安者要服。

五受孕後每月宜服一罇。三四十歲後虛弱者宜服二罇臨產前宜服一罇

六服後安定胎動調護胎漏。保無小產流產及不足月數之弊

七服後嬰兒先天雄壯可免急驚慢驚。臍風肚痛。風湧嘔奶。風痰夭殤之弊。

廣州市杉木欄唐人藥廠發行

關於「無鬼論」

孟博廬

晉書阮瞻傳云：「瞻素執無鬼論，物莫能難，每自謂此理足可以辯正幽明。忽有一客通名詣瞻，寒溫畢，聊談名理。客甚有才辯，瞻與之言良久，及鬼神之事，反覆甚苦，客遂屈。乃作色曰：鬼神古今聖賢所共傳，君何得獨言無？即僕便是鬼。於是變為異形，須臾消滅。瞻默然，意色大惡。後歲餘，病卒。」

[illegible]

「少年老成」要不得

忘君

[illegible]

歌德的「威廉·邁斯特」（下）

莫特作 心源譯

「他喊道：『那麼，她已死了嗎？』」

[illegible]

說長江

——「木頭人戲」讀後

魯冰

說長江
道長江
長江連年淚汪汪

數千年你安靜地向前流
沒有人懷疑你的貞操
既然生長在名門望族
鮮花不會插在牛糞裡

自從你的娘家衰微後
帶着海底鹹味的浪子啊
垂涎着你的姿色
他的魔手伸向你的乳房

撒下些金圓
他便揚長而去了
如果說金錢能夠買到一切
除非天邊的雷霆啞了聲

說長江
道長江
長江連年淚汪汪

樂善戲院越演越旺

今晚第八晚演大利年班超羣新劇

千面笑匠廖俠懷導演 張大峰出計 編劇：主家 雪演設

留票電話一四三三〇

夢裡西施

即甘地會西施

☆古今與七同一淚☆甘地祇合會西施☆

中國戲劇設計團

主理舞台裝置燈光效果音響精心設計景色

劇本：記今古興亡之巧

佈景：奪天地造化，巧

幻即真魂離軀殼 變上色拜落太陽 銀海波濤翻細浪 十彩繽紛虹貫空 西施輕紗飛渡 載怪客海面騰空 琉璃柱波浪滔滔 觸寶座金錢滾滾 水晶球千變萬化 驚甘地頭大如斗 螺美人水裡春光 騎怪魚遨遊海國 眞人頭半空飛舞 怪恐龍口噴巨火

（大有五嶽歸來不看山之感）

景色奇觀任何劇本為之失色猶如五嶽歸來不再看山也

黃鏗 陳燕棠 羅麗娟 紫蘭女 謝君蘇 廖俠懷

整晚由 第十甫 大華香 水行報 菊播送 名貴香水

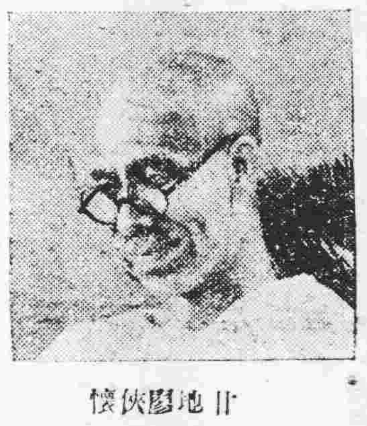
甘地廖俠懷

西施羅麗娟

何非凡決意落港

非凡響期滿散班

情僧 謝別

臨別秋波 酬謝觀眾

海珠戲院連演八晚今晚第五晚演出

越演越旺撼動梨園會演六十餘次狂滿之非凡響劇團為粵劇爭體面猛劇

情僧偷到瀟湘館

我班約期已滿演完是台散班何非凡君則決意落港為酬知音愛護雅意特獻出「情僧」一劇以為辭別獻禮後會何期至難預料最後機會祈勿錯過

丁公醒 何非凡 楚岫雲 鳳凰女 梁金城 小覺天

（今天日演）李闖戲虎將

連晚狂滿向隅者衆欲免向隅請速定座

海珠戲院不惜巨資裝置新式冷氣機開始使用全場清涼爽快令君舒適

金聲 樂斯

兩點 四點 八點 十點正 / 三點半 八點半 一點半

今天夏鐘最後聯映

美高梅司艷情名會 高公哀藝社為大片

風流小生 羅拔泰嘉 電影皇后 協賓蓮芙 領銜主演

新婚浩劫

UNDER CURRENT

期文男子人面獸心 娶妻生妾 丈夫起疑心太太熱情恨深 太太跟蹤丈夫 太太編

天樂 明天重映 歐羅米與朱葉麗 鐵血軍魂

重要聲明

近本小報振率（又名立泉）行爲不檢浪漫成性 ... 及本人名義向外揭借概不負認特登報聲明

清遠卜廟穗記 ...

大華

二點 三點 八點 九點 片上加中文字幕

森活導演 鍾芳婷 美國大明星 會演 蠱姬 一身周旋於三個男人之間

Joan FONTAINE PATRIC KNOWLES HERBERT MARSHALL SAM WOODS IVY

大德 美華

兩點 三點 八點 九點

即日兩院首輪聯映

亂世流鶯

紅艷葉萍 小生胡美倫 張伊秋水 周志誠 瑛高魯泉

冶艷溫馨 悲喜交雜 百戰餘生，傷心殘，竟淚洒相思地！ 流離顛沛，名花墜，魂斷奈何天！

得意傑作

新華 中華

血濺虎頭門

四個妖媚女人！四段悲慘情史！ 惡兒毒狼 殘酷 暴狂

殺人者 土打 胭脂 陽妮 加露 （領銜主演）

捧！捧不盡反抗的熱血！要！壓不住忍憤的怒火！

BRUTE FORCE

廣州

兩點 四點 八點 十點正

即映 華納公司出品 哀艷奇情 偉構

◁美艷巨星▷ 巴巴拉史丹域 ◁英俊小生▷ 佐治白蘭 領銜主演

惆悵奈何天

BARBARA STANWYCK MY REPUTATION

片加中文字幕 【越映越旺】【欲罷不能】

下週出華七彩影片 巨鑄 快俠戰片

聖城鐵騎 愛路扶連主演

永漢 中山

即日夏聯映 粵語諷刺滑稽笑片

想刮粗龍 ★先睹為快

容小意 張瑛 伊秋水 胡美倫 領銜合演

全體諧星總動員 譚新風編導

生財有道

漫畫作風 枯骨鬼馬 嬉笑怒罵 輕鬆明快

香港製造 小笑百諷設計出女如 ... 自成果名紀 ... 走經夜長夢多

東樂戲院

惠愛東路城隍廟前 電話：一三九七一

即演陽春京劇團

專演廣東人一樣睇得懂的京戲

今天夜戲 全班合演 八百八年 御碑亭

沈秋萍 仍克明 李桂亭 周雲霞 徐麗雲 袁漢雲 陸玉蘭 張金樑 陶龍春 裘世戎 新慧芳 新艷秋 新艷民 劉澤雲 鍾碧雲

什樣雜耍 大溪皇莊 南腔北調

十美跑車人

全武行 演絕技 睇到心 神爽快

明天夜戲：全部薛平貴與王寶釧

陽春京劇團啓事

敝團自公演以來，深蒙各界讚許，感愧交加。茲爲酬答盛情，特編排遜清昇平署秘本一出子試妻大劈棺一劇，定於本月十四日隆重演出，個中劇情配置與前千秋京劇團所演者迥乎不同，頗饒曲高和寡之幸

陽春京劇團

贈書 遺早自治法

全書四十餘題十餘萬言 內容有治療遺精早洩的良方秘術 ... 函索附郵票 ... 廣州漢口北路 ... 二八號

康靜佳

內外全科女醫師 婦科暗病 子宮病 ... 雜孕婦女 ...

醫務總所 婦女分所 留醫所 ...

專門診驗婦女各症

臭狐從此斷根

郭友誠大醫師 外科耳鼻喉科專門

...

何可醫師驗毒正確 愈我皮膚惡癬

廣州豐寧路何可醫生早着時名矣 鄙人夙患癬於右腿及頸部皮膚特殊頑癢 ... 見何醫師為毒症之良醫也 ...

遺失聲明

本人遺失廣機火柴業支會第一百八十三號執業證書乙本除呈請補發外特登報聲明遺失作廢 伍慶啓

劉謙伯聲明

本人遺失三水地方法院第五號證章乙枚聲明作廢

新星戲院

即映粵語歌唱武俠打鬥香艷古裝片

花蝴蝶

陸鴻李紅葉黃雪 主演 飛小弗 新梅

擠得呼聲萬喇狂 一山應情 怒沸起 ...

湛江秩序恢復
此次除兩銀行外商民損失甚微
昨仍日夜戒嚴市況蕭條
綏署令張瑞貴加緊追匪

粵桂南區副總指揮 張君嵩即將赴任
昨在欽廉同鄉歡迎會表示 應爭取民力全面與匪鬥爭

全省各縣市 警局長調查

寧城電船 藍口遇匪
激戰後傷搭客三人 傳總統輪亦被襲擊

市長昨率屬 巡視荔灣 計劃建築花園

警局分局長 三人更調

穗市二期征兵 下月實行抽籤
免緩役須及早申請

曾崇山任 二區副司令

粵籌募救濟特捐 歡迎獻捐產業
加推林翼中為副主委

司法部新委 法官一批

二期房屋獎券滯銷 開獎可能延期
照情勢觀察恐難續辦 所餘房屋準備開投說

警局籌辦 犬訓場 派湛青負責

李泛舟抵穗 談新豐匪情

無獨有偶 一男一女 投河 自殺
均在急流中救回

同一時間 兩人暴斃
一在途中 一在旅館

省府最近 新任人員

民光小輪 進行打撈

英木鼠在穗出現

靖海三巷 狼犬傷人

介紹東方水力發電廠

中大兩生失踪

三輪車夫 騙走行李

漢奸楊桃 判刑八年

致祭徐夫人情形 1.鄧龍光 2.歐陽駒 3.張發奎夫人（李景開攝）

徐景唐夫人 昨日出殯

各地自衛團隊 擅行征收費用
省府計劃統一整理

四川同鄉會 辦會員登記

恩平旅穗士紳座談 請罷免縣長鄧文林

違反所得利稅 三十商店被罰

寶昌新渡 明處女航

穗市點滴

國光化學工業社大贈送——兼徵求十萬長期用戶

貢言
鑒于市上梘頭，定價高出本社一倍，因有影響民生日用，爲求平抑而奮鬥，特將積存貨品，大量推出，以減輕用戶之負担，一致信仰，社會明達，深知本社薄利宗旨，高情起見，除大減贈以求平抑外，酬答同時舉辦徵求十萬長期用戶，予以長期利益，各界注意，勿失時機。

贈送日期 七月十號起至十六號止

買革命梘頭 每斤十萬元
送檸檬香皂一件價值四萬五千元

贈例
買二號硼酸浴皂一件……十七萬元
買檸檬香皂一件……十七萬元
買衣架孖梘一件……廿三萬元
買孔雀孖梘一件……廿四萬元
買黃腊孖梘一件……二十萬元
買白腊孖梘一件……廿七萬元
買國花香皂一件……十七萬元
買孔雀香皂一件……十七萬元
買國光梘片一盒……二十萬元
買孔雀藥皂一件……廿二萬元
買國光藥皂一件……廿二萬元
買上列梘每一款送贏雪梨梘一件 價值十萬元
買大號硼酸浴皂一件……廿五萬元
買雪梨條梘一件……六十五萬元
買自力條梘一件……一百一十五萬元
買孔雀條梘一件……一百一十五萬元
買上列梘每一款送大號檸檬梘一件 價值十七萬元

總行百貨部一律減收九折
佐吟部大批承投海關貨物廉價推出

徵求長期用戶辦法
（1）長期採用本社革命梘頭者可得長期贈送利益凡買梘頭十斤附送大號檸檬香皂一件或衛生藥皂一件專車送到買多買少亦有贈品如遇本社大贈送時期各長期用戶可得優先照例附送
（2）各機關團體學校工廠商號住戶洗衣店等長期配用本社梘頭者可訂特價或照送贈品兩者任從尊便
（3）各埠顧客四鄉水客採用本社革命梘頭者一經掛號均照長期用戶優待
（4）凡願意加入本社長期用戶者請將下列登記證剪出填寄本社或到指定登記地點店號五斤以上專人送到

登記證
總行第十甫路 電話一七七四四
分行海珠南路 電話壹壹三六〇

本戶願意加入貴社長期用戶希爲查照登記掛號按表列數量送貨收款爲荷
此致
國光化學工業社

戶別	詳細地址號數	每月用梘數量	每月送梘日期	簽名或蓋章

本社名貴禮券 全市最有價值

減價期內 暫不送貨